



2015

BOLETÍN 2
CAMPEONATO PROVINCIAL
ABSOLUTO, JUVENIL Y FEMENINO



Palacio de Cultura

Delegación Jienense de Ajedrez

28-1-2015



Delegación Jiennense de Ajedrez

Agradecimientos



















- ❖ **Delegado:** Juan Carlos Hernández Pérez
- ❖ **Árbitro Principal:** María Dolores Benavente Monedero
- ❖ **Árbitro:** Juan José Torres Ceacero
- ❖ **Análisis de partida:** GM Miroslav Miljkovic
- ❖ **Traductor texto en inglés:** José Carlos Redondo Olmedilla
- ❖ **Otra época – partida 1982:** Juan Carlos Sánchez Jiménez
- ❖ **Jugador y espectador – análisis de partida:** Francisco Fernández Barrera

A **Paco Romero** por su calidez humana y dedicación en el boletín del año anterior.

Un cordial saludo
AB



Delegación Jiennense de Ajedrez

CUADRO DE HONOR CAMPEONES ABSOLUTOS				
 Antonio Garcia Bustamante 1 Título 1977	 Joaquín Martí Cruz 2 Títulos 1979/89	 Alfonso García del Pino 1 Título 1980	 Juan Carlos Sánchez Jiménez 6 Títulos 1981/82/84/90/91/92	 Francisco Fernández Barrera 6 Títulos 1983/85/87/88/93/00
 Antonio Illana Martos 1 Título 1986	 Carlos Pastor Pons 1 título 1994	 Álvaro Zabala Ordóñez 1 Título 1995	 Miguel Ángel Ruiz Sánchez 3 Títulos 1996/2010/13	 Francisco Jiménez Bernal 2 Títulos 1997/98
 José Carlos Muñoz Cruz 2 Títulos 1999/2003	 Sebastian Almagro Mazariegos 3 Títulos 2001/05/06	 Alejandro Moreno Trujillo 1 Título 2002	 Andrés Ruiz Sánchez 2 Títulos 2004/09	 Luis San Martín Ramos 3 Títulos 2007/08/12
 Sergio Castillo Gallego 1 Título 2011	 Manuel Martos Expósito 1 Título 2014	 2015		



Delegación Jiennense de Ajedrez

Historial Campeonato Provincial Absoluto Jaén			
Nº	Año	Campeón	Localidad
I	1977	García Bustamante, Antonio	Andújar
II	1978	Calvo Villalobos, Juan Miguel	Jaén
III	1979	Martí Cruz, Joaquín	Bailén
IV	1980	García del Pino, Alfonso	La Carolina
V	1981	Sánchez Jiménez, Juan Carlos	Rus
VI	1982	Sánchez Jiménez, Juan Carlos	Rus
VII	1983	Fernández Barrera, Francisco José	Jaén
VIII	1984	Sánchez Jiménez, Juan Carlos	Baeza
IX	1985	Fernández Barrera, Francisco José	Martos
X	1986	Illana Martos, Antonio	Jódar
XI	1987	Fernández Barrera, Francisco José	Linares
XII	1988	Fernández Barrera, Francisco José	Jaén
XIII	1989	Martí Cruz, Joaquín	Úbeda
XIV	1990	Sánchez Jiménez, Juan Carlos	Linares
XV	1991	Sánchez Jiménez, Juan Carlos	Linares
XVI	1992	Sánchez Jiménez, Juan Carlos	Linares
XVII	1993	Fernández Barrera, Francisco José	Jaén
XVIII	1994	Pastor Pons, Carlos	Linares
XIX	1995	Zabala Ordóñez, Álvaro	Linares
XX	1996	Ruiz Sánchez, Miguel Ángel	Linares
XXI	1997	Jiménez Bernal, Francisco	Linares
XXII	1998	Jiménez Bernal, Francisco	Linares
XXIII	1999	Muñoz Cruz, José Carlos	Linares
XXIV	2000	Fernández Barrera, Francisco José	Mengíbar
XXV	2001	Almagro Mazariegos, Sebastián	Mengíbar
XXVI	2002	Moreno Trujillo, Alejandro	Mengíbar
XXVII	2003	Muñoz Cruz, José Carlos	Mengíbar
XXVIII	2004	Ruiz Sánchez, Andrés	Mengíbar
XXIX	2005	Almagro Mazariegos, Sebastián	Mengíbar
XXX	2006	Almagro Mazariegos, Sebastián	Mengíbar
XXXI	2007	San Martín Ramos, Luis	Mengíbar
XXXII	2008	San Martín Ramos, Luis	Mengíbar
XXXIII	2009	Ruiz Sánchez, Andrés	Mengíbar
XXXIV	2010	Ruiz Sánchez, Miguel Ángel	Jaén / Úbeda
XXXV	2011	Castillo Gallego, Sergio	Jaén
XXXVI	2012	San Martín Ramos, Luis	Jaén / Mengíbar
XXXVII	2013	Ruiz Sánchez, Miguel Ángel	Linares / Úbeda
XXXVIII	2014	Martos Expósito, Manuel	Jaén



Delegación Jiennense de Ajedrez

Criterios interpretativos

3ª ronda



Tras la tercera ronda del Campeonato Provincial celebrada el pasado domingo, se sitúan con 3 puntos Barrera, A. Ruiz, Castillo, J.C. Redondo y González. A tan solo medio punto les siguen el MF Sánchez, M.A. Ruiz y Cañabate, y detrás un nutrido grupo de 18 jugadores con 2 puntos liderado por Martínez Navarrete.

La puntuación elo es uno de los factores menos relevantes en este Campeonato. Los componentes más importantes son el estado de forma y el grado de motivación, así lo demuestran Sánchez Escabias, Moreno Lerma y Moreno Bello de La Estrella, Utrera Pavón y García Hurtado del Sabiote, Barranco Martínez del Torre de Mengibar, Gámez Sánchez del Cruz Roja, Real Palomares del Dama Morena y la Campeona de Andalucía sub. 12 Ana del Carmen Redondo del Primitivo.

Vuelapluma

Barrera tras derrotar impecablemente a Martínez Navarrete del Sabiote continúa líder del torneo. Tras las victorias de Castillo, A. Ruiz, J. C. Redondo y González dan caza al líder.

El jugador del Primitivo MF Sánchez estuvo en puertas de alcanzar su tercera victoria frente a Cañabate de La Estrella, su oponente no se aventuró a





Delegación Jiennense de Ajedrez



pesar de jugar parte de la partida a la defensiva. El jugador del Cruz Roja A. Ruiz exhibe su dureza y tumba de forma instructiva a Hernández del Primitivo. La argucia psicológica del jugador del Primitivo Cano nada tuvo que hacer ante el hábil regateo de su compañero Castillo. El joven jugador del Primitivo J. C. Redondo que bordea los 2100 elo ofreció una rápida masacre tras error en apertura de Barranco del Mengibar.

Un soplo de fresca creatividad en el juego de M. A. Ruiz del Cruz Roja aniquila a Cobo del Primitivo, asciende puestos y se mete en la lucha por el campeonato.

El jugador del Primitivo Martos lucha en cada partida hasta exprimirla a tope, todo indica que el campeón provincial escalará a las primeras posiciones.



Continuará...



Delegación Jiennense de Ajedrez

Otra época

Sánchez Jiménez, Juan Carlos - Fernández Barrera, Francisco J

[E11] Jaén-ch Rus (4), 1982

[Sánchez Jiménez, JC]

1.d4 Cf6 2.c4 e6 3.Cf3 Ce4 4.g3 Ab4+
5.Ad2 De7 6.Ag2 Cc6 7.0-0 Cxd2
8.Cbxd2 Axd2 9.Dxd2 d6 10.b4 e5
11.d5 Cd8 12.e4 f6 13.Dc3 Ad7 14.Ce1
h5 15.f4 h4 16.Cf3 hxg3 17.hxg3 Cf7
18.Ch4 Th6 19.f5 Ch8 20.De3 Df8
21.Tfc1 g5 22.Cf3 Cf7 23.Ch2 Th7
24.Cg4 Ch6 25.Cxh6 Txh6 26.c5 Rf7
27.cxd6 Dxd6

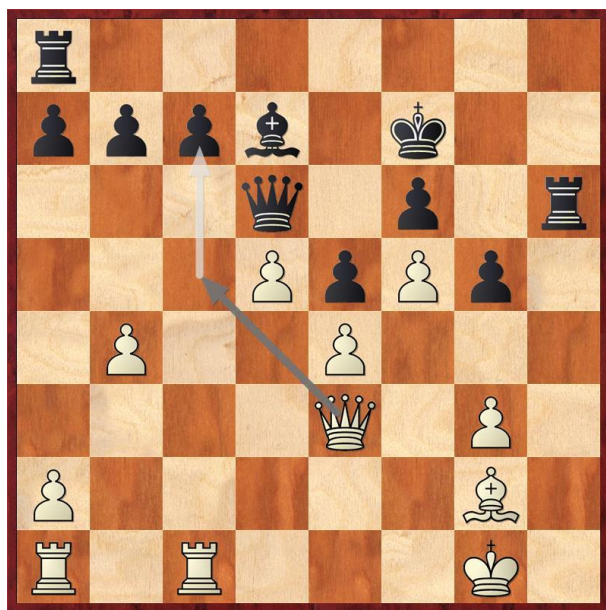

[27...cxd6? 28.Tc7+-]

28.Dc5 Dxc5+ 29.Txc5± c6 30.dxc6
bxc6 31.Td1 Re8 32.Af1 Tb8 33.a3
Th8 34.b5 cxb5 35.Tc7 Th7 36.Txa7
Tf7 37.Ae2 Te7 38.Td6 b4 39.axb4
Txb4 40.Txf6 Th7 41.Te6+ Axe6
42.Txh7 Ag8 43.Ta7 Af7

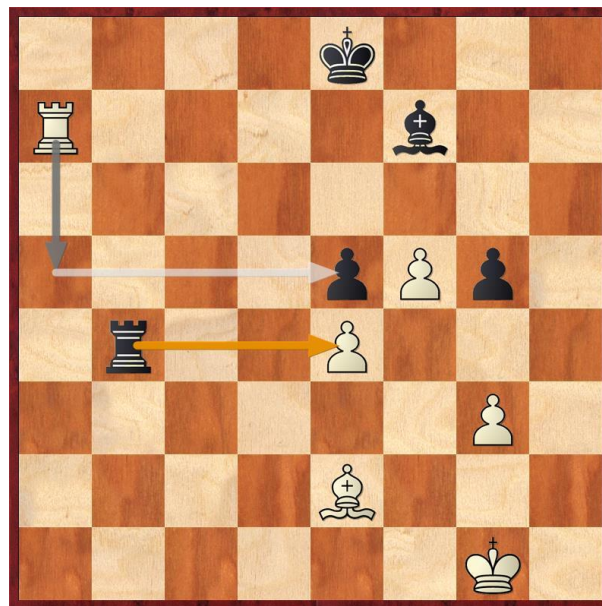

[43...Txe4?! 44.Ah5+ Rf8 45.f6!+-] **44.Af3**
g4 45.Axg4 Txe4 46.Af3 Td4 47.Ta5 e4
48.Te5+ Rf8 49.Axe4 Rg7 50.Af3 Rf6
51.Tc5 Td2 52.Rf1 Ae8 53.Ae2 Tb2
54.g4 Aa4 55.Td5 Ab3 56.Tb5 Tb1+
57.Rf2 Ac2 58.Tc5 Tb2 59.Re3 Tb3+
60.Rf4 Tb2 61.g5+ Rg7 [61...Rg7
62.f6+-]

1-0



Delegación Jiennense de Ajedrez

Con ojos de Miljkovic

Sánchez Jiménez, J.C (2252) - Canabate Carmona, F (1987)

[E11] Cto. Prov. de Jaén C/ Maestra, 16 (Jaén) (3.5), 25.01.2015

1.d4 Cf6 2.c4 e6 3.Cf3 Ab4+ The **Bogo-Indian Defense**. (La **defensa Bogo-India**)

4.Cbd2 The **critical alternative to 4.Bd2 and a logical one**. White wishes to force Black to exchange bishop for knight. (La **alternativa crítica a 4.Bd2 y además una alternativa lógica**. Las blancas desean forzar a las negras a cambiar alfil por caballo) [4.Ad2 **This is the standard way to meet the Bogo-Indian**. Esta es la manera habitual de encontrarse con la Bogo-India] [4.Cc3!? **Transposes into the Kasparov Variation of the Nimzo-Indian**. Traspone a la variación (variante) de Kasparov de la Nimzo-India]

4...a5 [4...0-0 5.a3 Ae7 6.e4 d5 7.e5 Cfd7 **critical line, with a very unclear position**. línea crítica, con una posición muy poco clara.] [4...b6 **is Black's other main option**. es la otra principal opción.] **5.e3!? interesting move, not so often applied in the practice**. Sería un movimiento interesante, no aplicado con tanta frecuencia en la práctica. [White usually plays. Blancas normalmente juegan 5.a3 Axd2+ 6.Axd2 a4 7.Ag5 (7.Dc2!?±) 7...h6 8.Axf6 (8.Ah4 c5 9.e3 Da5+ 10.Dd2 Cc6 11.Dxa5 Txa5 12.0-0-0 cxd4 13.Cxd4 Cxd4 14.Txd4 g5 15.Ag3 e5 16.Td1 Ce4 17.Ad3 Cxg3 18.hxg3 Tc5 19.Ae2 1/2 (19) Gelfand, B (2693)-Kortschnoj, V (2601) Mallorca 2004) 8...Dxf6 9.e3 d6 10.Ad3 0-0 11.Cd2 e5 12.Ce4 Dg6 13.0-0 Af5 14.f3 exd4 15.exd4 c5 16.dxc5 dxc5 1/2 (16) Gelfand, B (2696)-Macieja, B (2618) Bermuda 2005] **5...d5** [5...d6 6.Ad3 Cc6 7.0-0 Axd2 8.Cxd2 e5 9.b3 exd4 10.exd4 Cxd4 11.Ab2 Ce6 12.Df3≡ 1-0 (35) Ivanchuk, V (2734)-Eingorn, V (2590) Odessa/Istanbul 2006] **6.Ad3 0-0 7.0-0 Ae7** [7...b6!?] **8.e4 dxc4?! [Black gives up**

the center. Its very risky! Las negras ceden el centro. Es muy arriesgado] [8...c5! 9.dxc5 (9.cxd5 exd5 10.e5 (10.exd5 cxd4 11.Cxd4 Dxd5 **Black is OK**) 10...Cfd7 11.Te1 Cc6∞) 9...Cc6 10.De2 Te8! 11.e5 Cd7 12.cxd5 exd5 13.e6 Cf6 14.exf7+ Rxf7∞] **9.Cxc4± Cc6** [∞9...c5 10.dxc5 Cbd7 11.Cb6! Cxb6 12.cxb6 Dxb6 13.De2±] **10.e5 Cd5 11.a3!** [**Prophylaxis! very nice move**. Profilaxis! un movimiento bastante bueno] **11...b5?** [The biggest problem in Black position is White square bishop. Black should try with. El mayor problema de la posición de las negras es el alfil de la casilla blanca. Las negras deberían intentarlo con 11...b6±] **12.Ce3± [Black has problem how to defend all threats!** Las negras tienen problemas de cómo defenderse de todas las amenazas!] **12...b4?! [12...Ab7 13.Axb5 Cf4 14.Te1±]**





Delegación Jienense de Ajedrez

13.Dc2!+- Ab7 14.Axh7+ Rh8 15.Ae4 Ca7 16.Cxd5 Axd5 17.Axd5 exd5
 [17...Dxd5 18.axb4 Axb4 19.Cg5 g6 20.Dd3 Rg7 21.Ce4+-] **18.axb4 axb4** [18...Axb4? 19.Cg5 g6 20.f4+-] **19.Df5** [simpler was. Lo más fácil era 19.Ad2+-] **19...Dc8!** [Black does not give up! Very good defensive move. Las negras no abandonan! Movimiento muy bueno de defensa] [19...Cc6 20.Txa8 Dxa8 21.e6 fxe6 22.Dh3+ Rg8 23.Dxe6+ Rh8 24.Dxd5+-] **20.Dh5+ Rg8 21.Ta5 De6 22.Ag5! Cc6 23.Axe7 Cxa5** [23...Cxe7 24.Tb5+-] **24.Axf8** [24.Dg5! Dh6 (24...Dg6 25.Dxg6 fxg6 26.Axf8 Txf8 27.Tc1+-; 24...Tfe8? 25.Af6 g6 26.Dh6) 25.Dxh6 gxh6 26.Axf8 Txf8 27.Tc1 Tc8 28.Cd2+- similarly as in the game but without queens and better pawn structure. Similar al del juego, pero sin reinas y con mejor estructura de peones] **24...Txf8 25.Ta1 Cb3 26.Te1 c6** [26...c5! last chance to repay Knight in the game. Última oportunidad para devolver el caballo en el juego 27.dxc5 Cxc5 28.Cd4 Db6±] **27.Te3! Ta8 28.h4! Ca1 29.Cg5 Dg6 30.Dxg6?** [White has strong attack, and is not logical to exchange queens! Las blancas tienen un fuerte ataque y no es lógico cambiar reinas!] [30.Dg4! Cc2 31.Tf3 Tf8 32.h5 Dh6 33.e6! fxe6 34.Txf8+ Rxf8 35.Df4+ Re7 (35...Df6 36.Ch7+) 36.Df7+ (36.Dc7+ is also good! 36...Rf6 37.f4 Dxh5 38.De5+ Re7 39.Dxe6+ Rd8 40.Dd6+-) 36...Rd6 37.f4! Cxd4 38.Da7!+-]

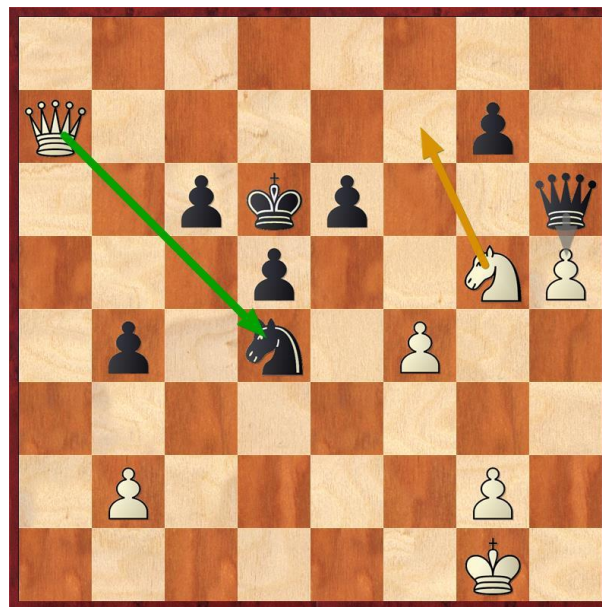

30...fxg6 31.Ce6 Cc2 32.Td3 Rf7 33.Cc5 Re7 34.Tg3? [Wrong decision. Decision equipovada] [34.Td2!+- Ca1 (34...Ta1+ 35.Rh2 Ce1 36.Cb3 Tb1 37.Rg3 Re6 38.f3+-) 35.b3

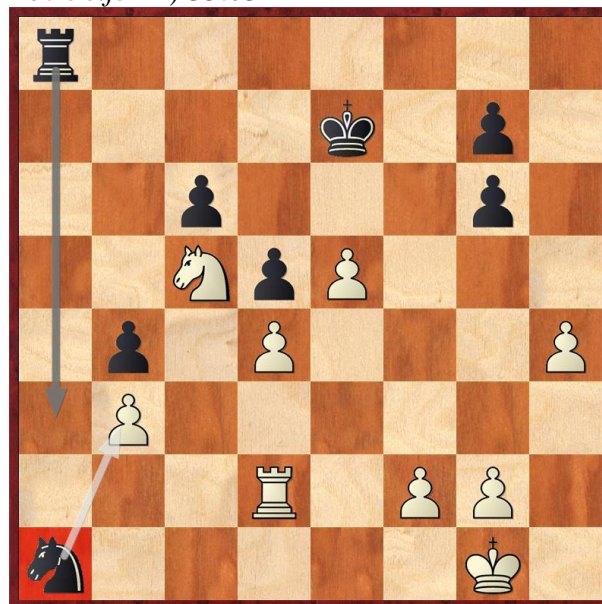

Ta3 36.Tb2 and Knight is cut off from play! el caballo se queda estrangulado en el juego
34...Cxd4 35.Txg6 Rf7 36.Tg4 [⊔36.h5]
36...Ta1+?! [36...Ce6! 37.Cxe6 Rxe6 38.Txg7 Rxe5♞] **37.Rh2 Td1 38.Tf4+**
 [38.h5 with good chances for win. con buenas oportunidades de ganar 38...Td2 39.b3]
38...Re7 39.Ca6? b3 40.Cc5 [White lost time.] **40...Td2** 1/2-1/2



Delegación Jiennense de Ajedrez

Jugador y espectador

Cuando participamos en un campeonato como el que nos ocupa, además de entretenernos con nuestras propias partidas, nos convertimos en espectadores de las de los otros jugadores. Por una parte, es emocionante debido a la curiosidad que suscita toda confrontación deportiva (e incluso otras del todo ajenas al *fair play*, como las confrontaciones políticas); por otra parte, puede resultarnos instructivo: es evidente que para nuestro conocimiento de aperturas, pero también para otros momentos del juego.

De las muchas partidas de la tercera ronda que me parecieron interesantes he elegido para comentar la que disputaron Juan Castilla Ayllón y David Rodríguez Paulano, por tres motivos.

El primero es que se trata de una partida que he podido conseguir, aún mejor: con algunas impresiones de uno de los contendientes.

El segundo es que enfrentaba a jugadores de edades muy dispares, lo que me da pie a compartir una reflexión. Pero antes, una anécdota al respecto: para confirmar la juventud del jugador de negras fui a la página de *Chess-Results* de nuestro torneo e hice clic sobre su nombre para ver la fecha de nacimiento, ¿1962? Por un instante me quedé perplejo y me dije: “¡increíble, es Dorian Gray, el auténtico!”.

Los pensamientos a los que me refería los inicié desde que nos reunimos los equipos del Casino Primitivo campeones regionales de 1989 y 2014, con veinticinco años de diferencia. En la primera ocasión fuimos, creo, los más jóvenes entre los participantes, o en todo caso, seguro que de los más jóvenes; en la segunda han sido, también creo, los más viejos, o en todo caso, seguro que de los más viejos (Sánchez Jiménez y Castillo Gallego tienen el mérito de formar parte de los dos equipos). Continuaron durante mi participación en el todavía reciente Open de Reyes “Jaén Paraíso Interior” y las rondas que llevamos del Individual Absoluto: miraba alrededor y veía, en general, a los de antes, con más kilos y menos pelo (o más canosos), pero casi los mismos de hace quince años, puede ser que hasta más veteranos recuperados que jugadores jóvenes. Por supuesto, ¡y menos mal!, hay excepciones: la más brillante de ellas, por el momento, es la de los hermanos Redondo Benavente. Si a alguien le interesa promocionar el ajedrez, parece que hay mucho campo por trabajar en nuestra infortunada provincia. De hecho, no soy el único que lo ha visto así, y ante el insuficiente reemplazo generacional, ¡incluso se rumorea sobre la reaparición de don Viriato Pacheco para la edición de 2016!

Siguiendo la recomendación aristotélica he dejado para el final de esta exposición el motivo más importante por el que he escogido la partida que comento. Ese tercer motivo es hacer notar que las partidas interesantes de este campeonato no son tan sólo las “televisadas” de las primeras mesas, porque la diferencia de nivel no es en realidad tanta como la diferencia de puntos Elo hace suponer. En el aspecto técnico, la partida Castilla Ayllón-Rodríguez Paulano me satisfizo en particular por una maniobra de piezas que introdujo el irreplicable jugador Reti, autor de “Los Grandes Maestros del Tablero”, uno de los dos libros de ajedrez, entre los que conozco, que me parece que deben ser leídos completos. Para que se me entienda mejor, concluiré con una comparación: ser aficionado al ajedrez y no haber leído *Los Grandes Maestros del Tablero* es como ser aficionado al whisky y no haber bebido *Lagavulin*.

Francisco José Fernández Barrera.



Delegación Jiennense de Ajedrez

Con ojos de Barrera

Castilla Ayllón, Juan (1928) - Rodríguez Paulano, David (1614)

[A14] Jaén Individual Absoluto (3.11), 25.01.2015

1.Cf3 Cf6 2.g3 e6 [En el Open de Ajedrez Rápido de Jaén en 1998 sufrí yo mismo la Apertura Reti de Castilla Ayllón; curiosamente, igual que Rodríguez Paulano, conseguí escabullirme con un jaque continuo: 2...d5 3.c4 c6 4.b3 Ag4 5.Ag2 e6 6.Ab2 Cbd7 7.0-0 Ad6 8.d3 0-0 9.Cbd2 De7 10.a3 a5 11.Dc2 Tfc8 12.e4 dxe4 13.dxe4 e5 14.h3 Ah5 15.Ch4 Ac5 16.Cdf3 Axf3 17.Cxf3 Td8 18.Tfd1 Ch5 19.Rh2 g6 20.Dd2 f6 21.Ac3 Cf8 22.De1 Axa3 23.Txd8 Txd8 24.Axa5 Td7 25.b4 Ab2 26.Ta2 Ad4 27.Cxd4 Txd4 28.Ab6 Txc4 29.Ac5 Txc5 30.bxc5 Dxc5 31.Ta8 Cg7 32.Db1 De7 33.Af1 Cge6 34.Db6 Dc5 35.Dxb7 Dxf2+ 36.Ag2 Cd4 37.h4 Cf3+ 38.Rh3 Cg1+ 39.Rh2 Cf3+ 40.Rh3 Cg1+ 1/2-1/2, Castilla Ayllón-Fernández Barrera, 1998.] **3.c4 d5 4.Ag2 Ae7 5.0-0 0-0 6.b3 Cbd7 7.Ab2 b6 8.Cc3 Ab7**

[Apertura jugada a la perfección por ambos contendientes; por supuesto existen alternativas, pero nada hay que objetar respecto a las jugadas elegidas. Después de eso comienza otra fase de la apertura, que es más bien una transición al medio juego.] **9.Tc1** [9.e3 Ce4 10.Ce2 a5 11.d3 Af6 12.Dc2 Axb2 13.Dxb2 Cd6 14.cxd5 Axd5 15.d4 c5 Y esta posición se alcanzó en una de las partidas más célebres de la historia del ajedrez: Kasparov-Karpov, 1987, última del Campeonato del Mundo disputado en Sevilla. Aunque el juego puede considerarse prácticamente igualado, creo que todos sabemos lo que pasó...] **9...Tc8 10.Tc2!?** [Una novedad, casi seguro que preparada en su despacho por Castilla Ayllón, muy estudioso de las aperturas y de los jugadores clásicos. Aunque no he encontrado un precedente en esta posición concreta, la idea es bien conocida y de genuino estilo Reti: el

centro sigue retenido, las torres podrán doblarse en la columna oportuna y se prepara la jugada Da1, con frecuencia eficaz y siempre estética.] [Lo habitual (¡también en el tablero!) es "catalanizar" la situación: 10.d4 c5 11.cxd5 Cxd5 12.Cxd5 Axd5= Carlsen-Aronian, 2007.] **10...c5 11.cxd5 Cxd5** [11...exd5!? 12.d4= Con una típica estructura central de peones "colgantes latentes", que sería más ambiciosa pero también más arriesgada para las negras.] **12.Cxd5 Axd5** [Opino que aquí tendría menos sentido la captura de peón, pues si aceptamos peones algo vulnerables, que como compensación nos dan cierta ventaja de espacio, entonces es preferible mantener piezas menores para aprovecharla.] **13.Da1!** [La admiración de la jugada no es para Castilla Ayllón, sino para Reti. El ocurrente Tartakower dijo: "La jugada Da1 no la descubrió Reti, ¡la inventó él!".] **13...f6!?** [Ahora sí buscando más, las negras amagan el avance del peón de rey.] [13...Af6 Y las negras habrían neutralizado suficientemente la Reti.] **14.Tfc1** [Astuta jugada, las blancas permiten a su oponente llevar a cabo sus proyectos y trenzar el "nudo de Maroczy" con ...,e5; pero hay nabo por longaniza...] [Si: 14.d4 cxd4 15.Txc8 Dxc8 16.Axd4 Db7 Las negras alcanzarían una igualdad confortable.] **14...Dc7** [...Y el joven Rodríguez Paulano olió el poste, quizás porque se invirtieron las edades.] [Ya que si: 14...e5 15.Cg5!? Axc2 16.Ce6 De8 17.Cxf8 Ad5 18.Cxd7 Dxd7 19.d3 El alfil de casillas blancas sería enorme, pero no quedará tan claro que bastante. Si comparamos con la Reti famosa Smyslov-Kasparov, 1981, las blancas disponen aquí del importante taponcillo con f3 y del eventual e4.] **15.d4 Ae4** [Hubiera sido muy



Delegación Jiennense de Ajedrez

lógico quitar la dama de la mirada de las torres blancas, completando una maniobra equivalente a la realizada por las blancas: 15...Db7 Y, por ejemplo: 16.Ce1 Axc2 17.Cxg2 cxd4 18.Axd4 e5=] **16.Td2** [Castilla Ayllón nos da la siguiente variante: 16.Ah3!? Axc2?! (16...Rf7 Sería mejor, con posición similar a la que surge en la partida.) 17.Axe6+ Rh8 18.Txc2 Ad6 19.Dd1 Tfe8 20.d5?] **16...Db7** [16...Tfd8 Para disponer de ...,Cf8 en la defensa de e6, hubiera sido más seguro.] **17.Ah3 Rf7** [Parece que las negras pueden mantenerse bien con esta valiente jugada de rey, pero su ubicación algo insegura en esta casilla proporciona algunos temas de combinación.] **18.Ag2** [Otra vez el jugador de blancas nos ofrece una sugerencia: 18.Tcd1!? Tfd8= (18...Axf3? 19.exf3 Dxf3 20.d5!+- Sería una variante catastrófica para las negras.)] **18...Tc7** [18...Tfd8 Para contar con el citado ...,Cf8 es otra vez más firme.] **19.dxc5!** [Esta admiración sí es para Castilla Ayllón. Abrir justo ahora la acción de las piezas plantea problemas a las negras relacionados con su rey.] **19...Axc5?!** [La recaptura menos apropiada, pero era en extremo difícil anticipar la posibilidad que ahora tienen las blancas.] [Si: 19...Cxc5 20.b4 Ca4 21.Cg5+ fxg5 22.Txc7 Dxc7 23.Axe4 Cxb2 24.Dxb2 Habría que ver si las negras pueden soportar el largo tormento que les espera.; Si: 19...bxc5 Las negras pararían los golpes inmediatos, pero asumiendo un peón débil (c5) a largo plazo.] **20.a3?!** [Castilla Ayllón omite una jugada diabólica, que él mismo nos explica de nuevo: 20.b4! Las admiraciones de estas variantes son para el ordenador de Castilla Ayllón. 20...Axb4? (20...Ae7! 21.Txc7 Dxc7 22.Cg5+ fxg5 23.Axe4 Axb4 24.Tc2 Ac5 25.Axg7±) 21.Td4!+- Con la doble amenaza Txb4 y Txe4 (Cg5+).] **20...a5** [20...Tfc8!] **21.Tcd1** [El jugador de blancas nos sugiere una vez más otra variante, buen

ejemplo de los peligros que acechan a las negras como consecuencia de la colocación de su rey en f7: 21.Tc4! Ad5 22.Txd5! exd5 23.Th4 Rg8 24.Db1 g6 25.b4 axb4 26.axb4 Ae7 27.Cd4 Tcc8? 28.Cf5! Tce8 29.Dd1 Dc7 30.Axd5+ Rh8 31.Dd2 gxf5 32.Dh6 Y mate. Aunque no es una variante forzada, sirve para mostrar contundentes posibilidades de las blancas. ¡Claro, que si el doctor Castilla Ayllón jugase así sobre el tablero, entonces habría sido más bien el doctor Alekhine!; 21.b4? Ahora no funcionaría, por: 21...axb4 22.axb4 Ta8!µ] **21...Tfc8 22.Cg5+** [Quizás la mejor, pero ya no suficiente para ventaja.] **22...fxg5 23.Axe4 Dxe4 24.Txd7+ Re8!** [Y las últimas admiraciones son, con toda justicia, para Rodríguez Paulano, que para con gran temple y asesta con precisión los últimos golpes que vemos en esta dura pelea, igualando a los puntos y consiguiendo combate nulo.] **25.T7d2 Axf2+! 26.Rxf2 Tf7+ 27.Rg1 De3+ 28.Rh1 De4+ 29.Rg1 De3+ 30.Rh1 De4+** [30...Tf2? 31.Db1 Y ganaría el blanco. Castilla Ayllón lo mostró al público ipso facto estrechar la mano de Rodríguez Paulano.] $\frac{1}{2}$ - $\frac{1}{2}$





Delegación Jiennense de Ajedrez

Partidas retransmitidas por internet

Redondo Benavente, J.C (2050) - Barranco Martínez, G (1704)

[C47] Cto. Prov. de Jaén C/ Maestra, 16 (Jaén) (3.1), 25.01.2015

1.e4 e5 2.Cf3 Cc6 3.Cc3 Cf6 4.d4 exd4 5.Cxd4 Cxd4 6.Dxd4 b6 7.Af4 Ac5 8.De5+ De7 9.Dxe7+ Rxe7 10.Axc7 d6 11.e5 Axf2+ 12.Rxf2 Cg4+ 13.Rg1 dxe5 14.Td1 Ce3 15.Cd5+ Cxd5 16.Txd5 Ab7 17.Td2 Tac8 18.Axe5 Thd8 19.Txd8 Txd8 20.Ad3 f6 21.Ac3 Ae4 22.Rf2 Axd3 23.Te1+ Rf7 24.Td1 1-0

Ruiz Sánchez, A (2179) - Hernández Pérez, J.C (1966)

[A45] Cto. Prov. de Jaén C/ Maestra, 16 (Jaén) (3.2), 25.01.2015

1.d4 Cf6 2.Af4 g6 3.e3 Ag7 4.Ae2 0-0 5.Cf3 d6 6.0-0 b6 7.h3 Ab7 8.a4 a6 9.Ah2 Cbd7 10.c3 Te8 11.Cbd2 Ce4 12.Cxe4 Axe4 13.Cd2 Ab7 14.Af3 c6 15.b4 d5 16.Db3 b5 17.axb5 axb5 18.e4 Ah6 19.Txa8 Dxa8 20.Db2 Cb6 21.Ta1 Ca4 22.Dc2 Axd2 23.Dxd2 Dd8 24.Ad1 dxe4 25.Axa4 bxa4 26.Txa4 e5 27.Ta5 exd4 28.cxd4 Te6 29.Af4 Db6 30.Ae3 Dd8 31.Ta7 Db8 32.Da2 Ac8 33.Ta8 Db7 34.Af4 Dd7 35.Ae5 f6 36.Axf6 Rf7 37.Ae5 g5 38.Ta7 Ab7 39.De2 Te7 40.Dh5+ Rf8 41.Dh6+ Re8 42.Dxg5 Dd5 43.Df6 Tf7 44.Dh8+ Tf8 45.Dxh7 e3 46.fxe3 Tf7 47.Dh8+ Tf8 48.Dh5+ Df7 49.Dxf7+ Txf7 50.g4 1-0

Cano Padilla, R (1962) - Castillo Gallego, S (2225)

[C72] Cto. Prov. de Jaén C/ Maestra, 16 (Jaén) (3.3), 25.01.2015

1.e4 e5 2.Cf3 Cc6 3.Ab5 a6 4.Aa4 d6 5.0-0 Ad7 6.c3 g6 7.d4 Ag7 8.dxe5 Cxe5 9.Cxe5 dxe5 10.Axd7+ Dxd7 11.Dxd7+ Rxd7 12.Td1+ Re6 13.Ag5 f6 14.Ae3 f5 15.Cd2 Cf6 16.Ag5 Cd7 17.Cb3 a5 18.a4 b6 19.Td5 fxe4 20.Tad1 Cf6 21.Axf6 Axf6 22.Rf1 Tad8 23.Txd8 Txd8 24.Txd8 Axd8 25.c4 Ag5 26.Re2 Rf5 27.Ca1 Ac1 28.b3 Ab2 29.Cc2 Ad4 30.Ca3 c6 31.Cb1 h5 32.Cd2 h4 33.h3 Rf4 34.Cf1 g5 35.Ce3 Axe3 36.fxe3+ Rg3 37.Rf1 g4 38.hxg4 Rxg4 39.Rf2 h3 40.Rg1 Rg3 41.c5 h2+ 42.Rh1 bxc5 43.b4 axb4 0-1

Martínez Navarrete, M (1972) - Fernández Barrera, F (2372)

[A46] Cto. Prov. de Jaén C/ Maestra, 16 (Jaén) (3.4), 25.01.2015

1.d4 Cf6 2.Cf3 c5 3.e3 g6 4.b3 Ag7 5.Ab2 cxd4 6.exd4 d5 7.Cbd2 0-0 8.Ce5 Cc6 9.Cdf3 Da5+ 10.c3 Cg4 11.Cxc6 bxc6 12.h3 Cf6 13.Ad3 c5 14.0-0 cxd4 15.cxd4 Aa6 16.Te1 Axd3 17.Dxd3 Ce4 18.Ce5 Tac8 19.f3 Cd6 20.Tec1 Txc1+ 21.Axc1 De1+ 22.Df1 Dc3 23.Tb1 Dxd4+ 24.Rh1 Dxe5 25.Ab2 Df4 0-1

Sánchez Jiménez, J.C (2252) - Cañabate Carmona, F (1987)

[E11] Cto. Prov. de Jaén C/ Maestra, 16 (Jaén) (3.5), 25.01.2015

1.d4 Cf6 2.c4 e6 3.Cf3 Ab4+ 4.Cbd2 a5 5.e3 d5 6.Ad3 0-0 7.0-0 Ae7 8.e4 dxc4 9.Cxc4 Cc6 10.e5 Cd5 11.a3 b5 12.Ce3 b4 13.Dc2 Ab7 14.Axh7+ Rh8 15.Ae4 Ca7 16.Cxd5 Axd5 17.Axd5 exd5 18.axb4 axb4 19.Df5 Dc8 20.Dh5+ Rg8 21.Ta5 De6 22.Ag5 Cc6 23.Axe7 Cxa5 24.Axf8 Txf8 25.Ta1 Cb3 26.Te1 c6 27.Te3 Ta8 28.h4 Ca1 29.Cg5 Dg6 30.Dxg6 fxg6 31.Ce6 Cc2 32.Td3 Rf7 **33.Cc5 Re7** 34.Tg3 Cxd4 35.Txg6 Rf7 36.Tg4 Ta1+ 37.Rh2 Td1 38.Tf4+ Re7 39.Ca6 b3 40.Cc5 Td2 41.Ca4 c5 ½-½



Delegación Jiennense de Ajedrez

Emparejamientos/Resultados									
3. Ronda el 2015/01/25 a las 10.00									
M.	o.	Nombre	Elo	Pts.	Result	Pts.	Nombre	Elo	No.
1		Martinez Navarrete Marcos	1972	2	0 - 1	2	Fernandez Barrera Francisco J	2372	1
2	FM	Sanchez Jimenez Juan Carlos	2252	2	½ - ½	2	Cañabate Carmona Francisco	1987	10
3		Cano Padilla Ruben Jesus	1962	2	0 - 1	2	Castillo Gallego Sergio	2225	3
4		Ruiz Sanchez Andres	2179	2	1 - 0	2	Hernandez Perez Juan Carlos	1966	12
5		Redondo Benavente Jose Carlos	2050	2	1 - 0	2	Barranco Martinez Gabriel	1704	28
6		Ruiz Sanchez Jose Antonio	1950	2	0 - 1	2	Gonzalez Garcia Francisco	1994	8
7		Cobo Montejo Miguel Angel	1989	1½	0 - 1	1½	Ruiz Sanchez Miguel Angel	2179	5
8		Lerma Moreno Juan Manuel	1911	1½	½ - ½	1½	Prieto Melendez Gustavo	1819	22
9		Martos Exposito Manuel	1944	1	1 - 0	1	Subirats Delhom Juan	1651	33
10		Moreno Bello Miguel	1596	1	1 - 0	1	Cuevas Padilla Bernabe	1937	16
11		Castilla Ayllon Juan	1928	1	½ - ½	1	Rodriguez Paulano David	1614	34
12		Delgado Segura Diego	1549	1	0 - 1	1	Millan Urrutia Juan Antonio	1919	18
13		Garcia Hurtado Juan Ramon	1524	1	1 - 0	1	Perez Sanchez Antonio	1870	20
14		Fernandez Garcia Francisco Jo	1832	1	1 - 0	1	De La Rubia Ramirez Dulce Nom	1556	36
15		Redondo Benavente Ana Del Car	1802	1	1 - 0	1	Alcantara Martinez Francisco	1546	38
16		Sola Perez Eduardo	1453	1	0 - 1	1	Sanchez Escabias Blas	1776	25
17		Utrera Pavon Gines	1732	1	1 - 0	1	Fernandez Torralbo Miguel Ang	1509	40
18		Real Palomares Isidoro	1436	1	1 - 0	1	Jordan Del Molino Jose	1718	27
19		Moreno Lerma Manuel	1694	1	1 - 0	1	Hernandez Hurtado Jose Carlos	1097	55
20		Cuellar Parras Manuel Jesus	0	1	0 - 1	1	Gamez Sanchez Francisco Jose	1662	31
21		Real Arenas Isidoro	1373	0	0 - 1	0	Canedo Aceituno Raul	1789	24
22		Fernandez Checa Manuel	1355	0	0 - 1	0	Vaca Zudaire Elias	1661	32
23		Moro Valero Jose	1467	0	1 - 0	0	Rico Rico Daniel	1299	50
24		Moro Valero Juan Miguel	1282	0	0 - 1	0	Sanchez Alvarez Tomas	1448	43
25		Vacas Garcia Jose Antonio	1436	0	½ - ½	0	Ortega Carrascosa Cristobal	1205	52
26		Puy Banqueri Rafael	1151	0	0 - 1	0	Carrillo Castillo Jose Luis	1431	46
27		Trillo Rodriguez Sergio	1374	0	1 - 0	0	Pastor Gonzalez Francisco Ang	1201	53
28		Catalán Carmona Manuel	0	0	1		bye		
29		Rios Del Moral Neftali	2139	0	0		sin emparejar		
30		Olivares Rubio Alvaro	1691	0	0		sin emparejar		
31		Perez Ruiz Miguel Angel	0	1	0		sin emparejar		



Delegación Jiennense de Ajedrez

Emparejamientos/Resultados

4. Ronda el 2015/02/01 a las 10.00

M.	Nombre	Elo	Pts.	Result	Pts.	Nombre	Elo	No.
1	Fernandez Barrera Francisco J	2372	3		3	Ruiz Sanchez Andres	2179	4
2	Castillo Gallego Sergio	2225	3		3	Redondo Benavente Jose Carlos	2050	7
3	Gonzalez Garcia Francisco	1994	3		2½	FM Sanchez Jimenez Juan Carlos	2252	2
4	Ruiz Sanchez Miguel Angel	2179	2½		2½	Cañabate Carmona Francisco	1987	10
5	Redondo Benavente Ana Del Car	1802	2		2	Martinez Navarrete Marcos	1972	11
6	Hernandez Perez Juan Carlos	1966	2		2	Moreno Lerma Manuel	1694	29
7	Sanchez Escabias Blas	1776	2		2	Cano Padilla Ruben Jesus	1962	13
8	Ruiz Sanchez Jose Antonio	1950	2		2	Utrera Pavon Gines	1732	26
9	Barranco Martinez Gabriel	1704	2		2	Martos Exposito Manuel	1944	15
10	Millan Urrutia Juan Antonio	1919	2		2	Moreno Bello Miguel	1596	35
11	Gamez Sanchez Francisco Jose	1662	2		2	Lerma Moreno Juan Manuel	1911	19
12	Garcia Hurtado Juan Ramon	1524	2		2	Fernandez Garcia Francisco Jo	1832	21
13	Prieto Melendez Gustavo	1819	2		2	Real Palomares Isidoro	1436	44
14	Rodriguez Paulano David	1614	1½		1½	Cobo Montejo Miguel Angel	1989	9
15	Cuevas Padilla Bernabe	1937	1		1½	Castilla Ayllon Juan	1928	17
16	Perez Sanchez Antonio	1870	1		1	Fernandez Torralbo Miguel Ang	1509	40
17	Sanchez Alvarez Tomas	1448	1		1	Canedo Aceituno Raul	1789	24
18	Jordan Del Molino Jose	1718	1		1	Moro Valero Jose	1467	41
19	Vaca Zudaire Elias	1661	1		1	Sola Perez Eduardo	1453	42
20	Subirats Delhom Juan	1651	1		1	Trillo Rodriguez Sergio	1374	47
21	De La Rubia Ramirez Dulce Nom	1556	1		1	Catalán Carmona Manuel	0	56
22	Carrillo Castillo Jose Luis	1431	1		1	Delgado Segura Diego	1549	37
23	Alcantara Martinez Francisco	1546	1		1	Cuellar Parras Manuel Jesus	0	57
24	Hernandez Hurtado Jose Carlos	1097	1		½	Ortega Carrascosa Cristobal	1205	52
25	Moro Valero Juan Miguel	1282	0		0	Real Arenas Isidoro	1373	48
26	Pastor Gonzalez Francisco Ang	1201	0		0	Fernandez Checa Manuel	1355	49
27	Rico Rico Daniel	1299	0		0	Puy Banqueri Rafael	1151	54
28	Rios Del Moral Neftali	2139	0	0		sin emparejar		
29	Olivares Rubio Alvaro	1691	0	0		sin emparejar		
30	Vacas Garcia Jose Antonio	1436	½	0		sin emparejar		
31	Perez Ruiz Miguel Angel	0	1	0		sin emparejar		



Delegación Jiennense de Ajedrez

Congelados con la canon





Delegación Jiennense de Ajedrez





Delegación Jiennense de Ajedrez





Delegación Jiennense de Ajedrez





Delegación Jiennense de Ajedrez





Delegación Jiennense de Ajedrez





Delegación Jiennense de Ajedrez

